

1 Subsolo - Demolir  
1 : 100

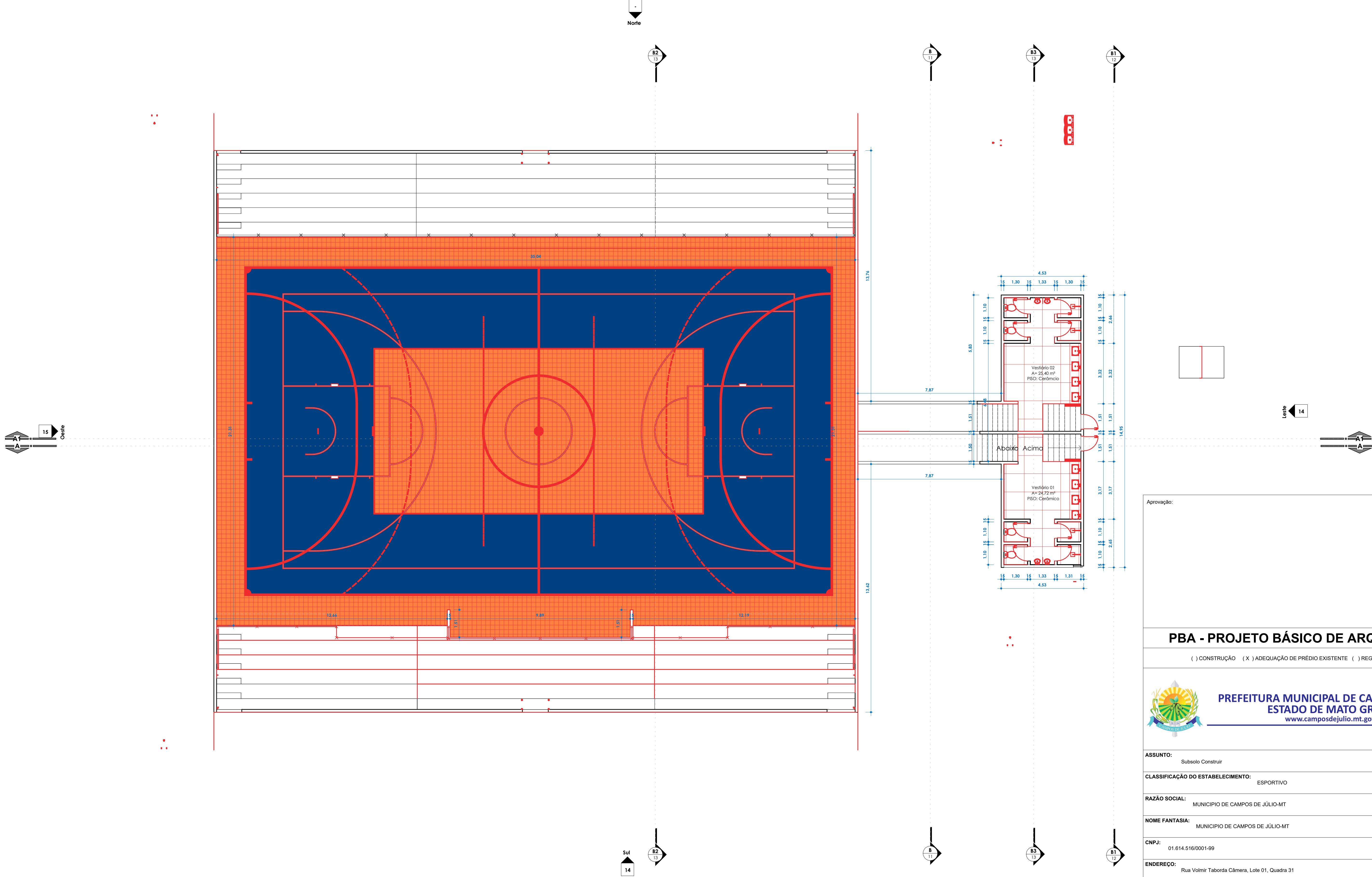

PREFEITURA MUNICIPAL DE CAMPOS DE JÚLIO  
ESTADO DE MATO GROSSO  
www.camposdejulio.mt.gov.br

Aprovação:		
PBA - PROJETO BÁSICO DE ARQUITETURA		
( ) CONSTRUÇÃO ( X ) ADEQUAÇÃO DE PRÉDIO EXISTENTE ( ) REGULARIZAÇÃO		
ASSUNTO: Subsolo demolir		
CLASSIFICAÇÃO DO ESTABELECIMENTO: ESPORTIVO		
RAZÃO SOCIAL: MUNICÍPIO DE CAMPOS DE JÚLIO-MT		
NOME FANTASIA: MUNICÍPIO DE CAMPOS DE JÚLIO-MT		
CNPJ: 01.614.516/0001-99		
ENDEREÇO: Rua Volmir Taborda Câmara, Lote 01, Quadra 31		
RESPONSÁVEL TÉCNICO:	RESPONSÁVEL LEGAL:	PROPRIETÁRIO
Cintya Vieira Souto Arquiteta e Urbanista CAU: A160810-0	Milton Borges Peixoto Secretário Municipal de Cultura, Esporte e Turismo	Írineu Marcos Parmegiani Prefeito de Campos de Júlio
DATA: Data de emissão	Quadro de Áreas:	PRANCHA:
ESCALA: 1 : 100		
REVISÃO:		



1 Subsolo - Construir  
1 : 100

Aprovação:

<





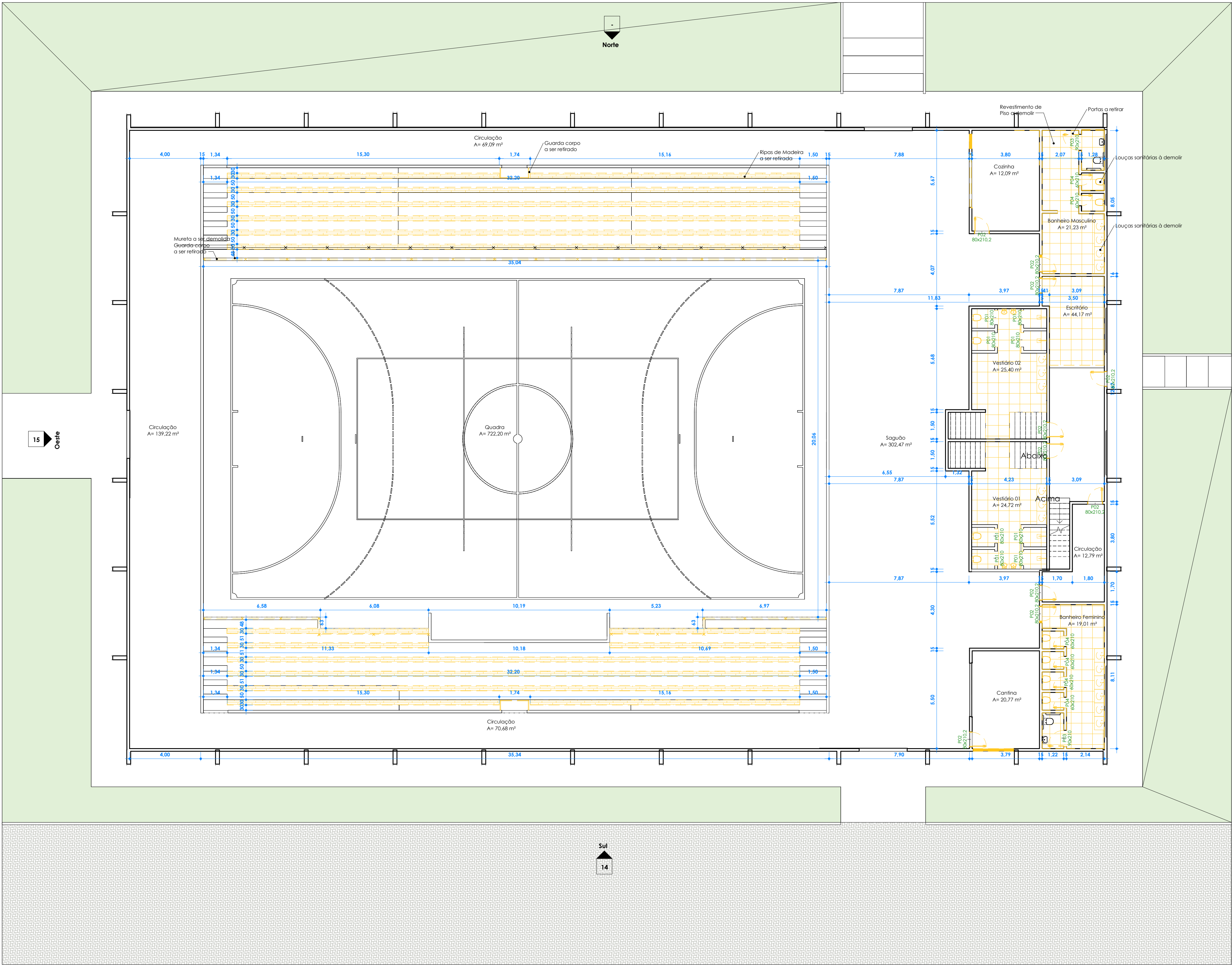

Aprovação:

PBA - PROJETO BÁSICO DE ARQUITETURA

( ) CONSTRUÇÃO (X) ADEQUAÇÃO DE PRÉDIO EXISTENTE ( ) REGULARIZAÇÃO

PREFEITURA MUNICIPAL DE CAMPOS DE JÚLIO

ESTADO DE MATO GROSSO

www.camposdejulio.mt.gov.br

ASSUNTO:

Térreo Demorir

CLASSIFICAÇÃO DO ESTABELECIMENTO:

ESPORTIVO

RAZÃO SOCIAL:

MUNICÍPIO DE CAMPOS DE JÚLIO-MT

NOME FANTASIA:

MUNICÍPIO DE CAMPOS DE JÚLIO-MT

CNPJ:

01.614.516/0001-99

ENDEREÇO:

Rua Volmir Taborda Câmara, Lote 01, Quadra 31

RESPONSÁVEL TÉCNICO:

RESPONSÁVEL LEGAL:

PROPRIETÁRIO

Cintya Vieira Souto

Arquiteta e Urbanista

CAU: A160810-0

Milton Borges Peixoto

Secretário Municipal de Cultura,

Esporte e Turismo

Írineu Marcos Parmegiani

Prefeito de Campos de Júlio

DATA:

Data de emissão

ESCALA:

1 : 125

REVISÃO:

Quadro de Áreas:

PRANCHA:

04

1

TÉRREO ANTEPROJETO

1 : 125



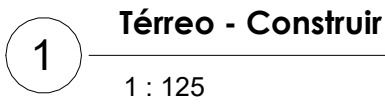

05

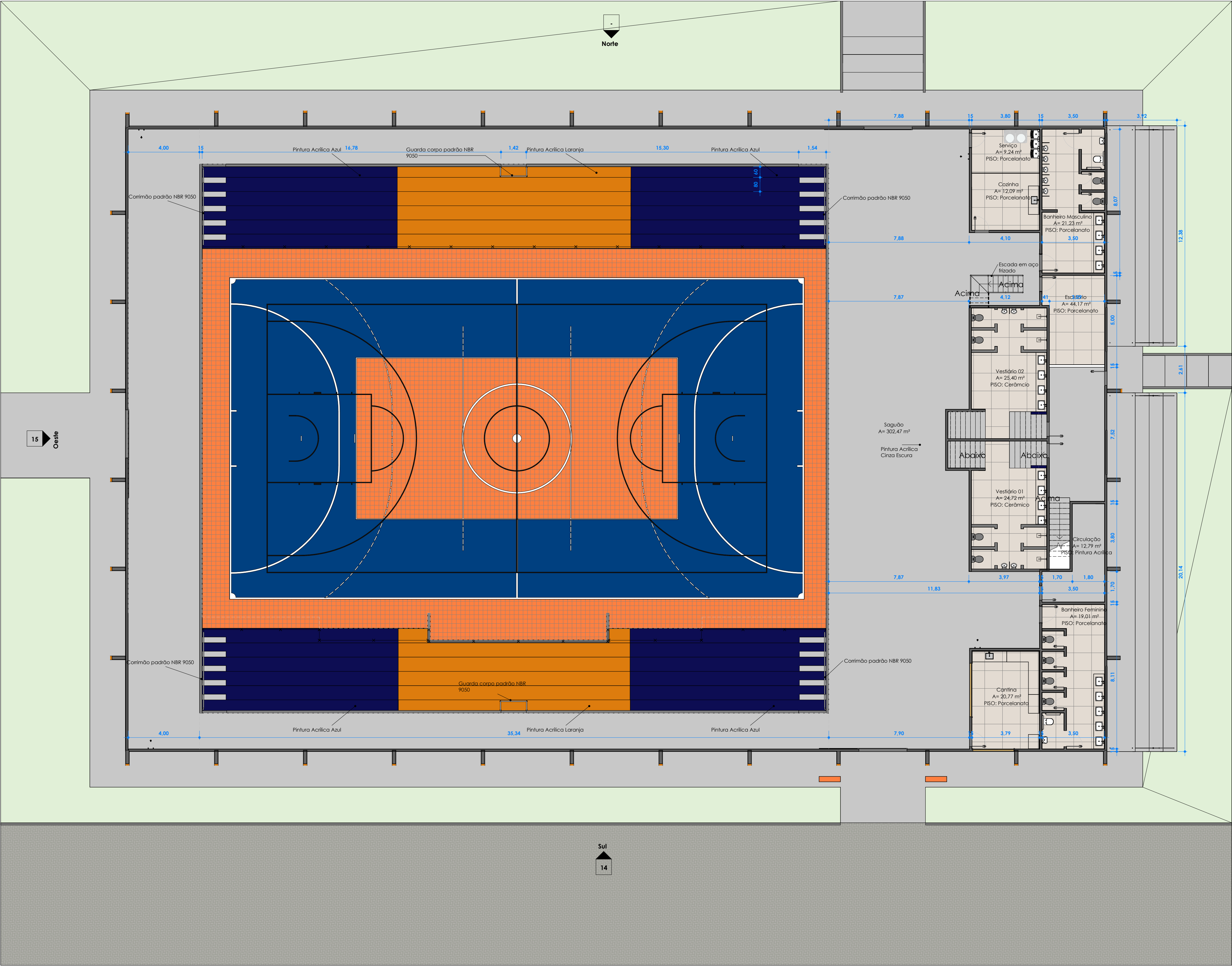

Aprovação:

PBA - PROJETO BÁSICO DE ARQUITETURA

( ) CONSTRUÇÃO ( X ) ADEQUAÇÃO DE PRÉDIO EXISTENTE ( ) REGULARIZAÇÃO



PREFEITURA MUNICIPAL DE CAMPOS DE JÚLIO  
ESTADO DE MATO GROSSO  
www.camposdejulio.mt.gov.br

ASSUNTO: Têrreo Final

CLASSIFICAÇÃO DO ESTABELECIMENTO: ESPORTIVO

RAZÃO SOCIAL: MUNICIPIO DE CAMPOS DE JÚLIO-MT

NOME FANTASIA: MUNICIPIO DE CAMPOS DE JÚLIO-MT

CNPJ: 01.614.516/0001-99

ENDEREÇO: Rua Volmir Taborda Câmara, Lote 01, Quadra 31

RESPONSÁVEL TÉCNICO:	RESPONSÁVEL LEGAL:	PROPRIETÁRIO
Cintya Vieira Souto Arquiteta e Urbanista CAU: A160810-0	Milton Borges Peixoto Secretário Municipal de Cultura, Esporte e Turismo	Írineu Marcos Parmegiani Prefeito de Campos de Júlio

DATA: Data de emissão

ESCALA: 1 : 125

REVISÃO:

Quadro de Áreas:

PRANCHA:

06



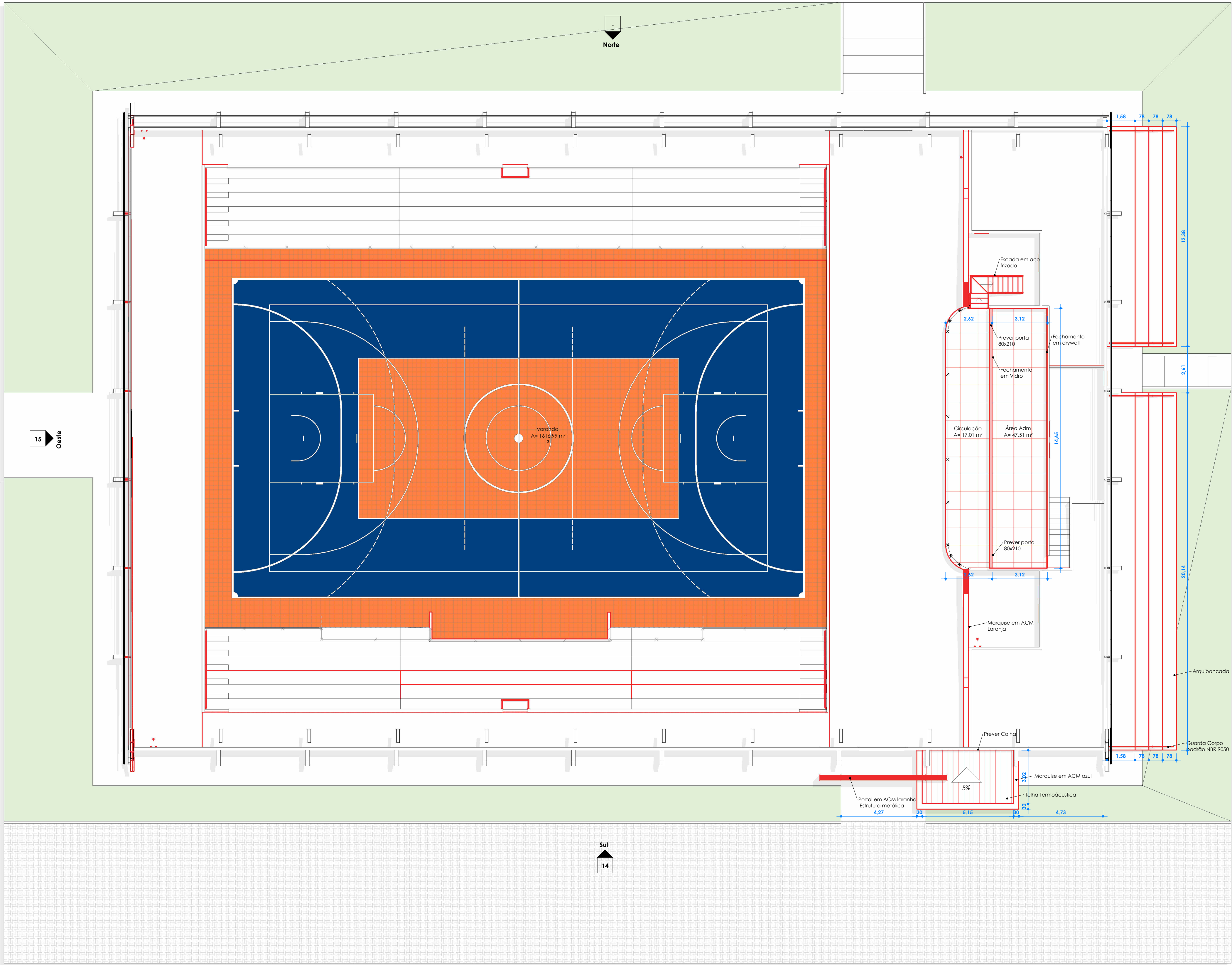

1 Mesanino Construir  
1 : 125

Aprovação:		
<b>PBA - PROJETO BÁSICO DE ARQUITETURA</b>		
( ) CONSTRUÇÃO ( X ) ADEQUAÇÃO DE PRÉDIO EXISTENTE ( ) REGULARIZAÇÃO		
 <b>PREFEITURA MUNICIPAL DE CAMPOS DE JÚLIO</b> ESTADO DE MATO GROSSO <a href="http://www.camposdejulio.mt.gov.br">www.camposdejulio.mt.gov.br</a>		
<b>ASSUNTO:</b> Mesanino Construir		
<b>CLASSIFICAÇÃO DO ESTABELECIMENTO:</b> ESPORTIVO		
<b>RAZÃO SOCIAL:</b> MUNICÍPIO DE CAMPOS DE JÚLIO-MT		
<b>NOME FANTASIA:</b> MUNICÍPIO DE CAMPOS DE JÚLIO-MT		
<b>CNPJ:</b> 01.614.516/0001-99		
<b>ENDEREÇO:</b> Rua Volmir Taborda Câmara, Lote 01, Quadra 31		
<b>RESPONSÁVEL TÉCNICO:</b>  Cintya Vieira Souto Arquiteta e Urbanista CAU: A160810-0	<b>RESPONSÁVEL LEGAL:</b>  Milton Borges Peixoto Secretário Municipal de Cultura, Esporte e Turismo	<b>PROPRIETÁRIO</b>  Irineu Marcos Parmegiani Prefeito de Campos de Júlio
<b>DATA:</b> Data de emissão	<b>Quadro de Áreas:</b>	<b>PRANCHA:</b>  07
<b>ESCALA:</b> 1 : 125		
<b>REVISÃO:</b>		





1 : 125

08



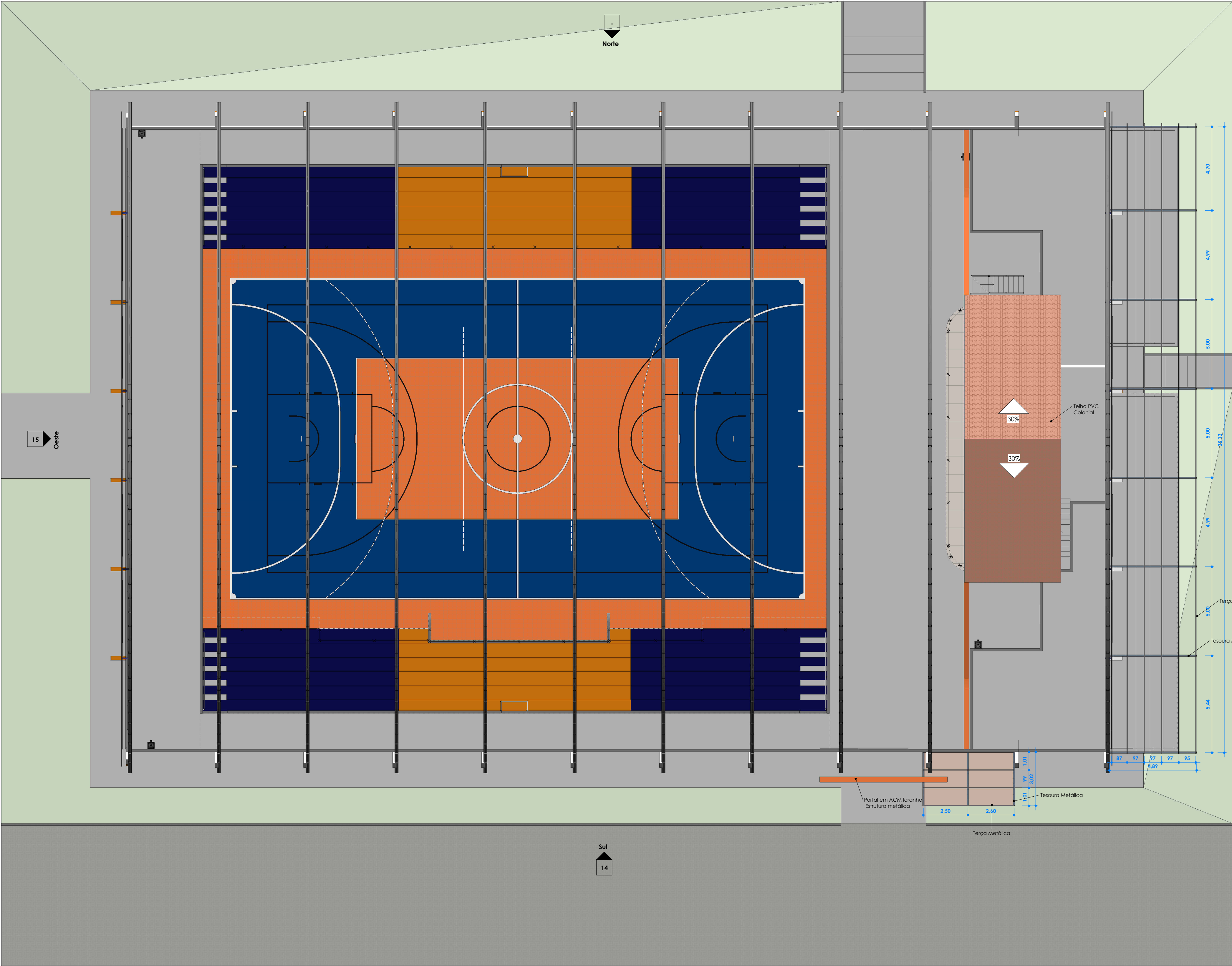

Aprovação:

PBA - PROJETO BÁSICO DE ARQUITETURA

( ) CONSTRUÇÃO ( X ) ADEQUAÇÃO DE PRÉDIO EXISTENTE ( ) REGULARIZAÇÃO



PREFEITURA MUNICIPAL DE CAMPOS DE JÚLIO

ESTADO DE MATO GROSSO

www.camposdejulio.mt.gov.br

ASSUNTO:

Cobertura

CLASSIFICAÇÃO DO ESTABELECIMENTO:

ESPORTIVO

RAZÃO SOCIAL:

MUNICÍPIO DE CAMPOS DE JÚLIO-MT

NOME FANTASIA:

MUNICÍPIO DE CAMPOS DE JÚLIO-MT

CNPJ:

01.614.516/0001-99

ENDEREÇO:

Rua Volmir Taborda Câmara, Lote 01, Quadra 31

RESPONSÁVEL TÉCNICO:

Cintya Vieira Souto  
Arquiteta e Urbanista  
CAU: A160810-0

RESPONSÁVEL LEGAL:

Milton Borges Peixoto  
Secretário Municipal de Cultura,  
Esporte e Turismo

PROPRIETÁRIO:

Írineu Marcos Parmegiani  
Prefeito de Campos de Júlio

DATA:

Data de emissão

ESCALA:

1 : 125

REVISÃO:

Quadro de Áreas:

PRANCHA:

09



1 : 125

10



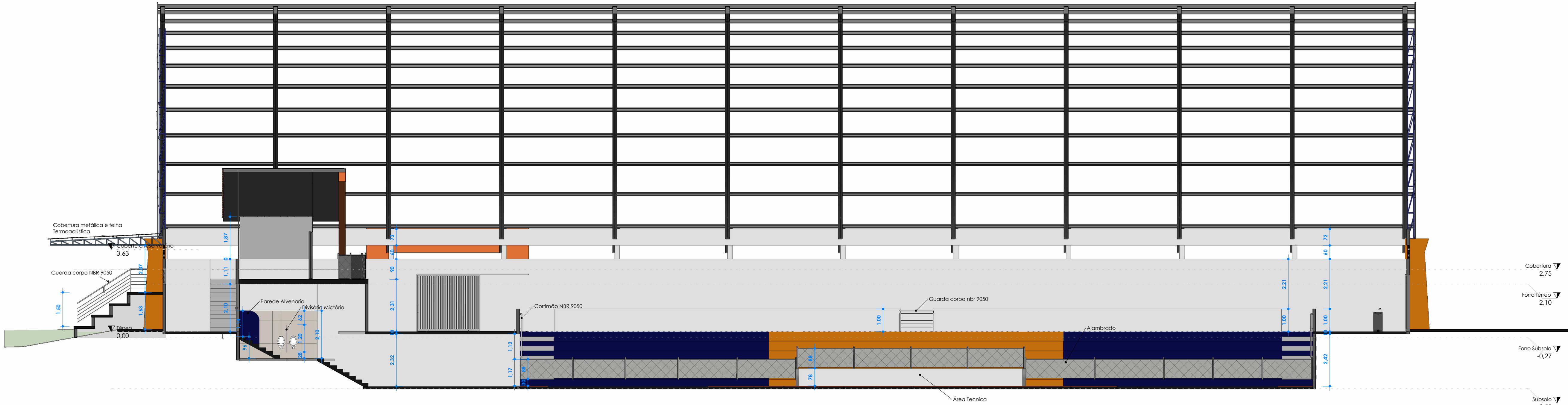

1 A  
1 : 100

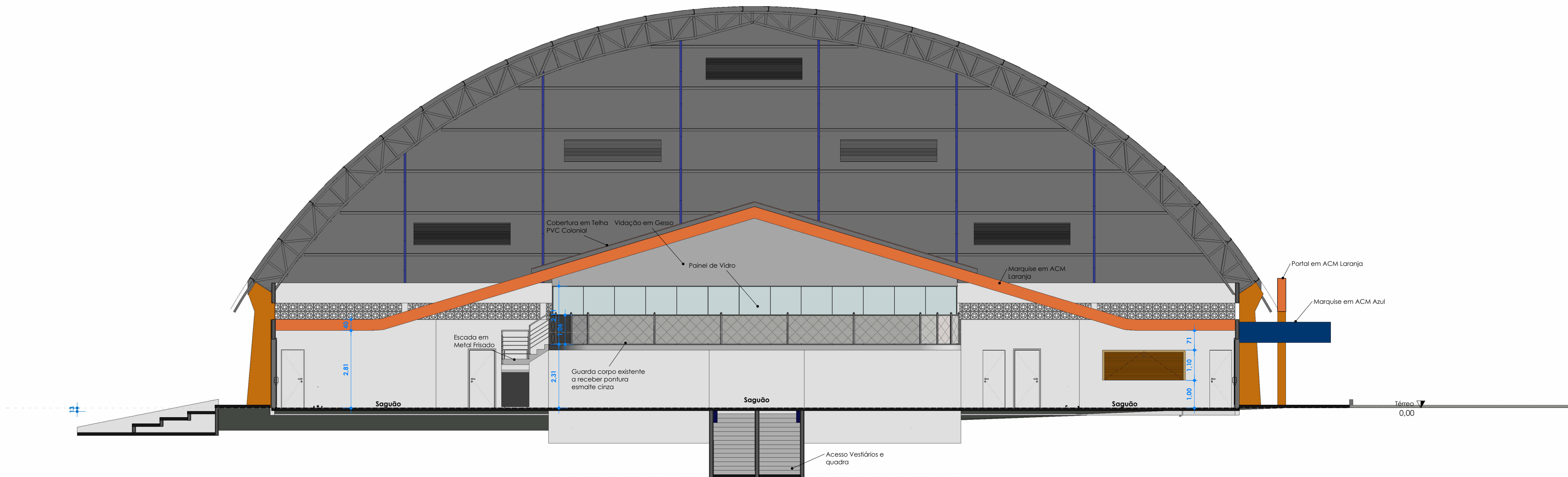

2 B  
1 : 100

Aprovação:

PBA - PROJETO BÁSICO DE ARQUITETURA

( ) CONSTRUÇÃO ( X ) ADEQUAÇÃO DE PRÉDIO EXISTENTE ( ) REGULARIZAÇÃO



PREFEITURA MUNICIPAL DE CAMPOS DE JÚLIO

ESTADO DE MATO GROSSO

www.camposdejulio.mt.gov.br

ASSUNTO:

cortes

CLASSIFICAÇÃO DO ESTABELECIMENTO:

ESPORTIVO

RAZÃO SOCIAL:

MUNICIPIO DE CAMPOS DE JÚLIO-MT

NOME FANTASIA:

MUNICIPIO DE CAMPOS DE JÚLIO-MT

CNPJ:

01.614.516/0001-99

ENDEREÇO:

Rua Volmir Taborda Câmara, Lote 01, Quadra 31

RESPONSÁVEL TÉCNICO:

Cintya Vieira Souto  
Arquiteta e Urbanista  
CAU: A160810-0

RESPONSÁVEL LEGAL:

Milton Borges Peixoto  
Secretário Municipal de Cultura,  
Esporte e Turismo

PROPRIETÁRIO:

Írineu Marcos Parmegiani  
Prefeito de Campos de Júlio

DATA:

Data de emissão

ESCALA:

1 : 100

REVISÃO:

Quadro de Áreas:

PRANCHA:

11



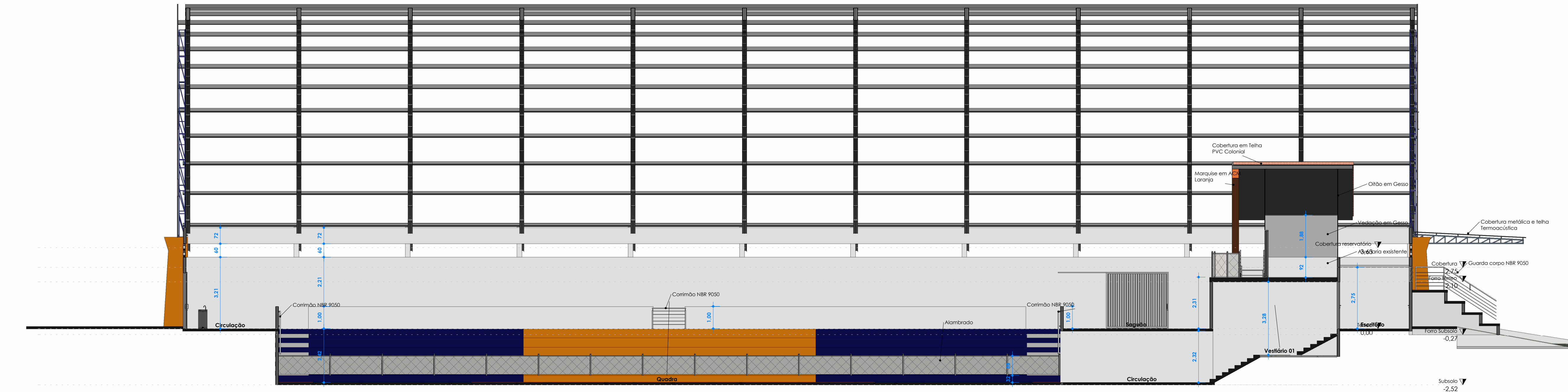

1 A1  
1:100

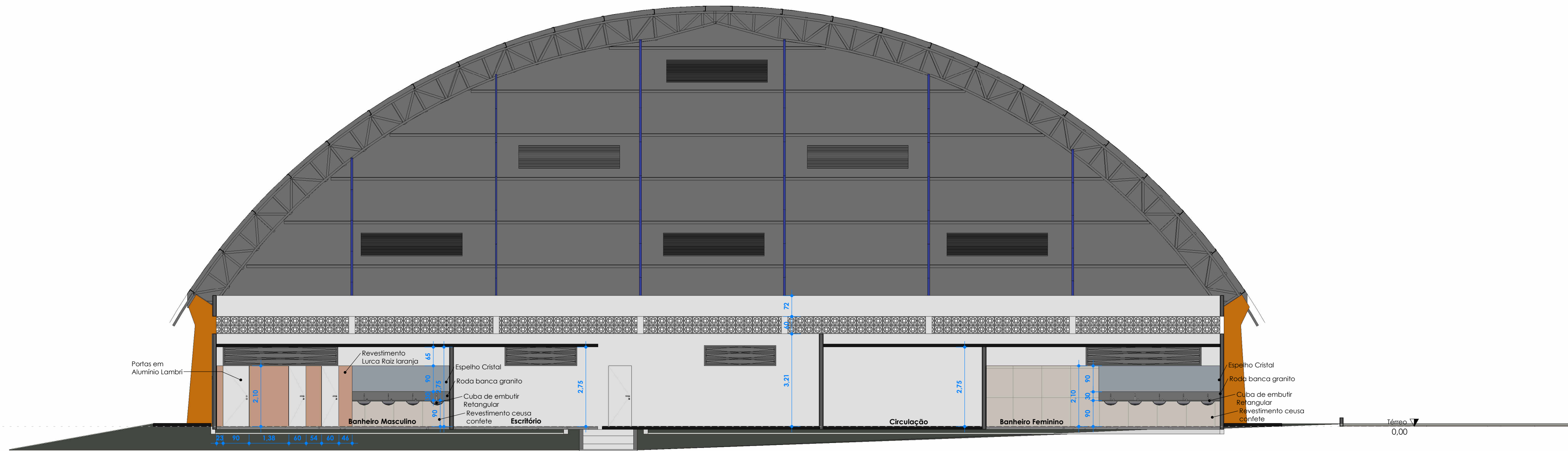

2 B1  
1:100

Aprovação:		
<b>PBA - PROJETO BÁSICO DE ARQUITETURA</b>		
( ) CONSTRUÇÃO ( X ) ADEQUAÇÃO DE PRÉDIO EXISTENTE ( ) REGULARIZAÇÃO		
 <b>PREFEITURA MUNICIPAL DE CAMPOS DE JÚLIO</b> <b>ESTADO DE MATO GROSSO</b> <a href="http://www.camposdejulio.mt.gov.br">www.camposdejulio.mt.gov.br</a>		
<b>ASSUNTO:</b> cortes		
<b>CLASSIFICAÇÃO DO ESTABELECIMENTO:</b> ESPORTIVO		
<b>RAZÃO SOCIAL:</b> MUNICIPIO DE CAMPOS DE JÚLIO-MT		
<b>NOME FANTASIA:</b> MUNICIPIO DE CAMPOS DE JÚLIO-MT		
<b>CNPJ:</b> 01.614.516/0001-99		
<b>ENDEREÇO:</b> Rua Volmir Taborda Câmara, Lote 01, Quadra 31		
<b>RESPONSÁVEL TÉCNICO:</b>  Cintya Vieira Souto Arquiteta e Urbanista CAU: A160810-0	<b>RESPONSÁVEL LEGAL:</b>  Milton Borges Peixoto Secretário Municipal de Cultura, Esporte e Turismo	<b>PROPRIETÁRIO</b>  Irineu Marcos Parmegiani Prefeito de Campos de Júlio
<b>DATA:</b> Data de emissão	<b>Quadro de Áreas:</b>	<b>PRANCHA:</b>  12
<b>ESCALA:</b> 1 : 100		
<b>REVISÃO:</b>		

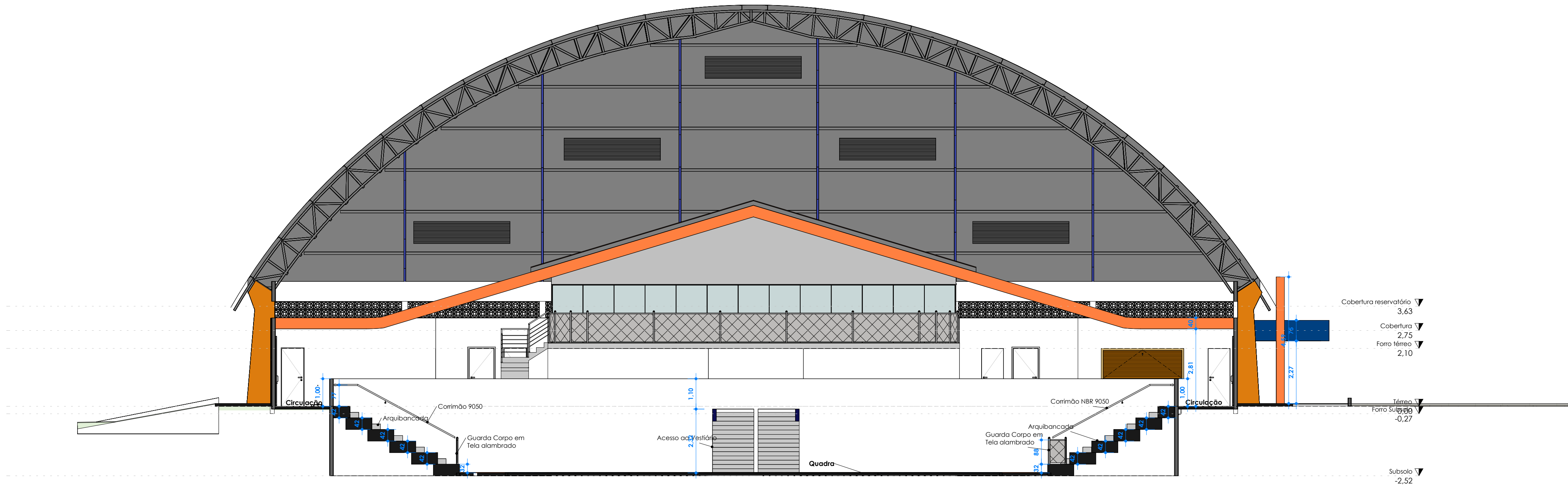

1 B2  
1 : 100

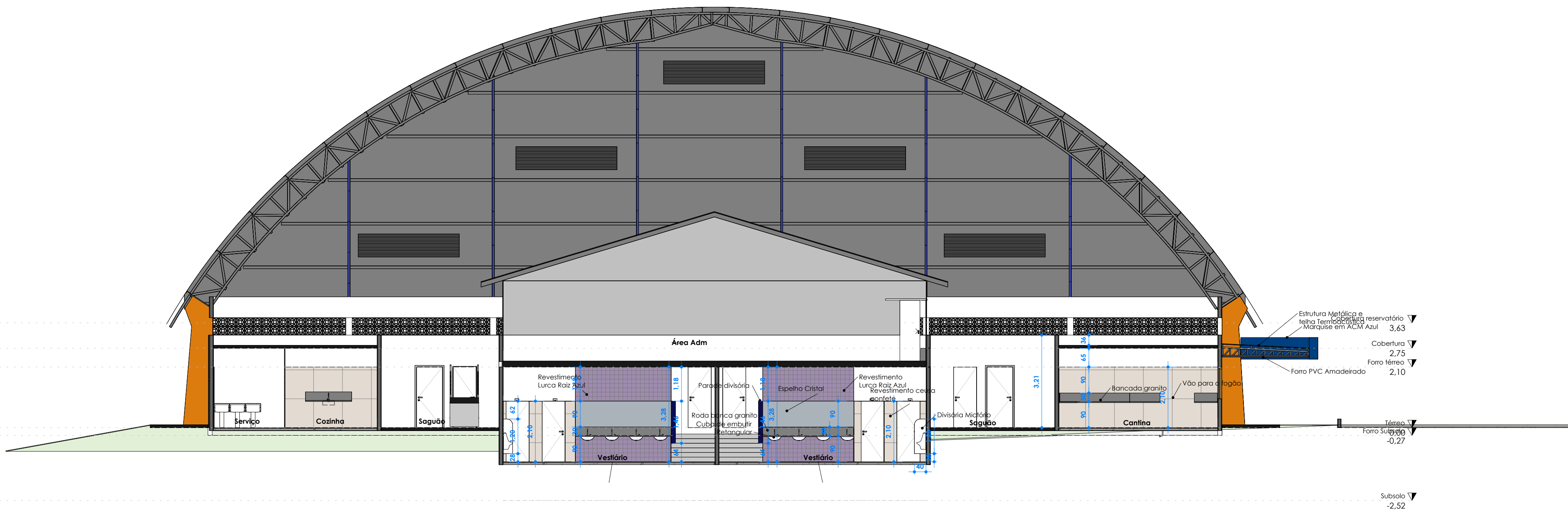

2 B3  
1 : 100

Aprovação:		
<b>PBA - PROJETO BÁSICO DE ARQUITETURA</b>		
( ) CONSTRUÇÃO ( X ) ADEQUAÇÃO DE PRÉDIO EXISTENTE ( ) REGULARIZAÇÃO		
 <b>PREFEITURA MUNICIPAL DE CAMPOS DE JÚLIO</b> <b>ESTADO DE MATO GROSSO</b> <a href="http://www.camposdejulio.mt.gov.br">www.camposdejulio.mt.gov.br</a>		
<b>ASSUNTO:</b> cortes		
<b>CLASSIFICAÇÃO DO ESTABELECIMENTO:</b> ESPORTIVO		
<b>RAZÃO SOCIAL:</b> MUNICIPIO DE CAMPOS DE JÚLIO-MT		
<b>NOME FANTASIA:</b> MUNICIPIO DE CAMPOS DE JÚLIO-MT		
<b>CNPJ:</b> 01.614.516/0001-99		
<b>ENDEREÇO:</b> Rua Volmir Taborda Câmara, Lote 01, Quadra 31		
<b>RESPONSÁVEL TÉCNICO:</b>  Cintya Vieira Souto Arquiteta e Urbanista CAU: A160810-0	<b>RESPONSÁVEL LEGAL:</b>  Milton Borges Peixoto Secretário Municipal de Cultura, Esporte e Turismo	<b>PROPRIETÁRIO</b>  Irineu Marcos Parmegiani Prefeito de Campos de Júlio
<b>DATA:</b> Data de emissão	<b>Quadro de Áreas:</b>	<b>PRANCHA:</b>  13
<b>ESCALA:</b> 1 : 100		
<b>REVISÃO:</b>		



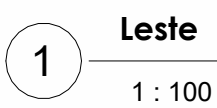
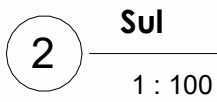

14

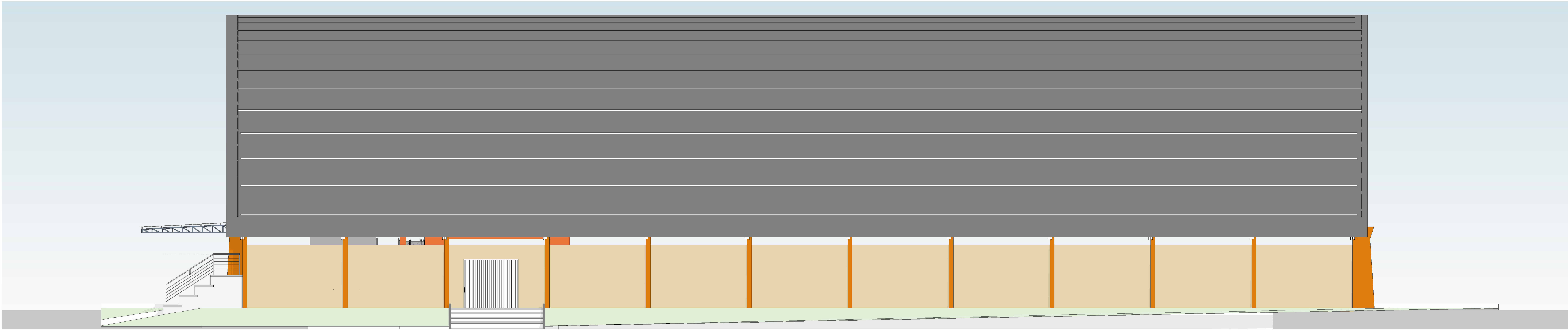

2 Norte  
1 : 100

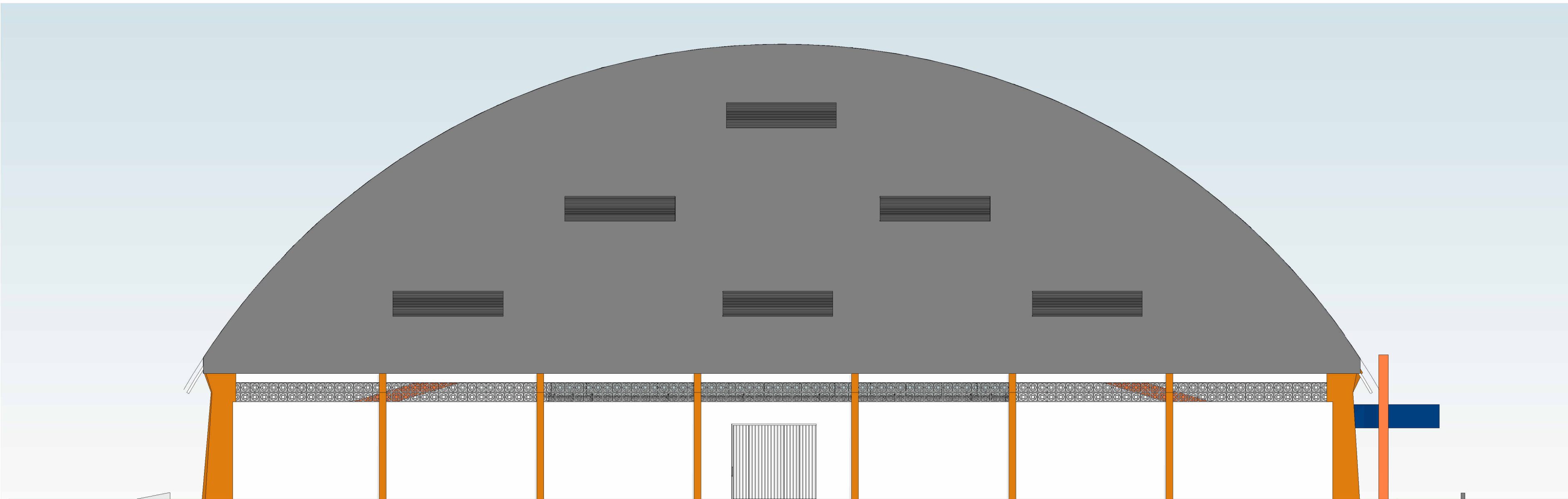

1 Oeste  
1 : 100

Aprovação:		
PBA - PROJETO BÁSICO DE ARQUITETURA		
( ) CONSTRUÇÃO ( X ) ADEQUAÇÃO DE PRÉDIO EXISTENTE ( ) REGULARIZAÇÃO		
<div><div><b>PREFEITURA MUNICIPAL DE CAMPOS DE JÚLIO</b> <b>ESTADO DE MATO GROSSO</b> <a href="http://www.camposdejulio.mt.gov.br">www.camposdejulio.mt.gov.br</a></div></div>		
ASSUNTO: Elevações		
CLASSIFICAÇÃO DO ESTABELECIMENTO: ESPORTIVO		
RAZÃO SOCIAL: MUNICIPIO DE CAMPOS DE JÚLIO-MT		
NOME FANTASIA: MUNICIPIO DE CAMPOS DE JÚLIO-MT		
CNPJ: 01.614.516/0001-99		
ENDEREÇO: Rua Volmir Taborda Câmara, Lote 01, Quadra 31		
RESPONSÁVEL TÉCNICO:  Cintya Vieira Souto Arquiteta e Urbanista CAU: A160810-0	RESPONSÁVEL LEGAL:  Milton Borges Peixoto Secretário Municipal de Cultura, Esporte e Turismo	PROPRIETÁRIO  Irineu Marcos Parmeggiani Prefeito de Campos de Júlio
DATA: Data de emissão	Quadro de Áreas:	PRANCHA:  15
ESCALA: 1 : 100		
REVISÃO:		



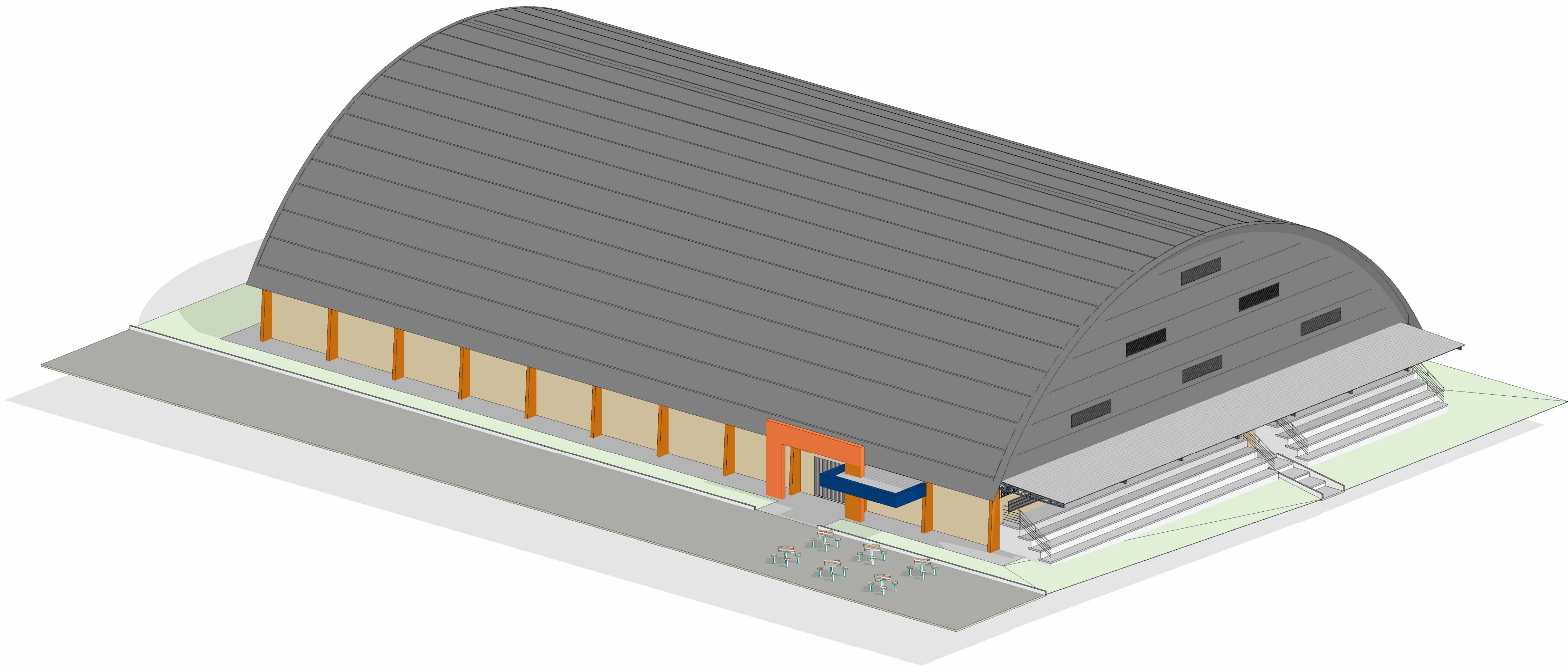

1 Iso 01

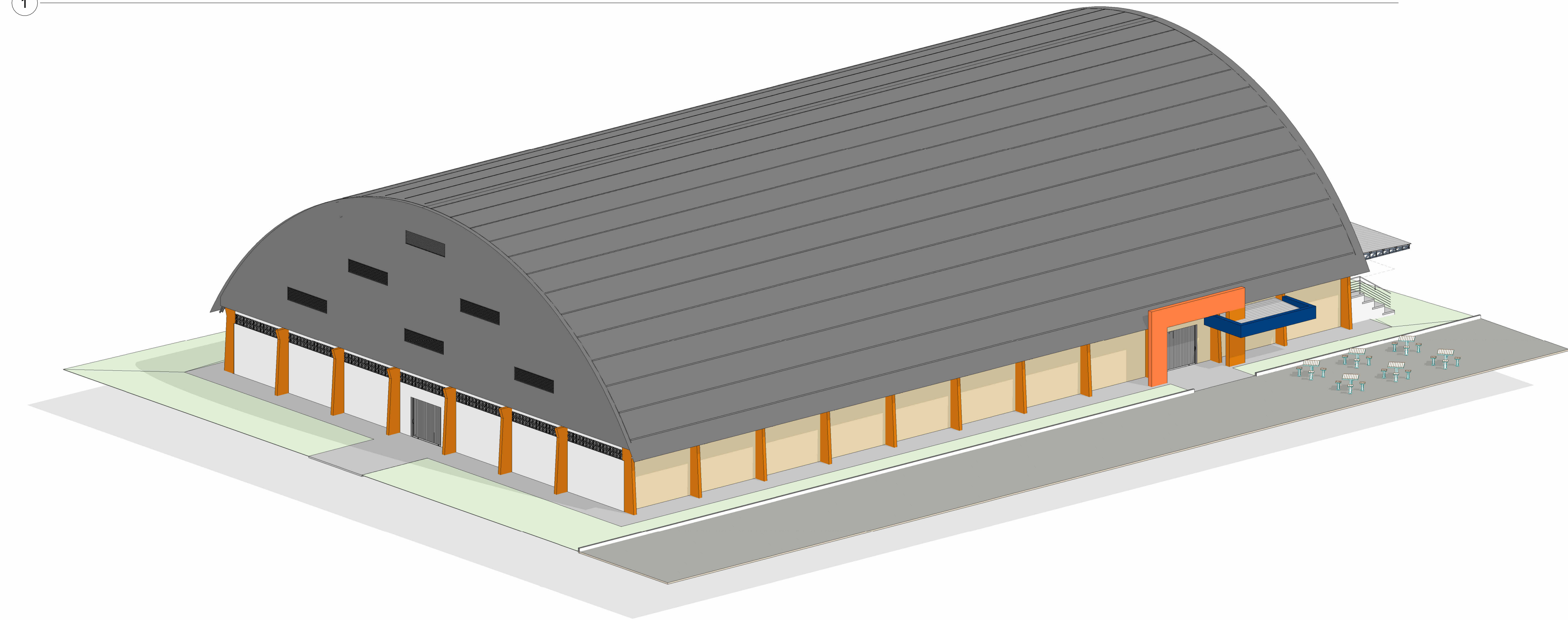

2 Iso 02

Aprovação:		
<b>PBA - PROJETO BÁSICO DE ARQUITETURA</b>		
( ) CONSTRUÇÃO ( X ) ADEQUAÇÃO DE PRÉDIO EXISTENTE ( ) REGULARIZAÇÃO		
<div><div><b>PREFEITURA MUNICIPAL DE CAMPOS DE JÚLIO</b> <b>ESTADO DE MATO GROSSO</b> <a href="http://www.camposdejulio.mt.gov.br">www.camposdejulio.mt.gov.br</a></div></div>		
ASSUNTO: 3D		
CLASSIFICAÇÃO DO ESTABELECIMENTO: ESPORTIVO		
RAZÃO SOCIAL: MUNICIPIO DE CAMPOS DE JÚLIO-MT		
NOME FANTASIA: MUNICIPIO DE CAMPOS DE JÚLIO-MT		
CNPJ: 01.614.516/0001-99		
ENDEREÇO: Rua Volmir Taborda Câmara, Lote 01, Quadra 31		
RESPONSÁVEL TÉCNICO:	RESPONSÁVEL LEGAL:	PROPRIETÁRIO
Cintya Vieira Souto Arquiteta e Urbanista CAU: A160810-0	Milton Borges Peixoto Secretário Municipal de Cultura, Esporte e Turismo	Írineu Marcos Parmeggiani Prefeito de Campos de Júlio
DATA: Data de emissão	Quadro de Áreas:	PRANCHA:  <b>16</b>
ESCALA:		
REVISÃO:		